CIDADE DE DEUS

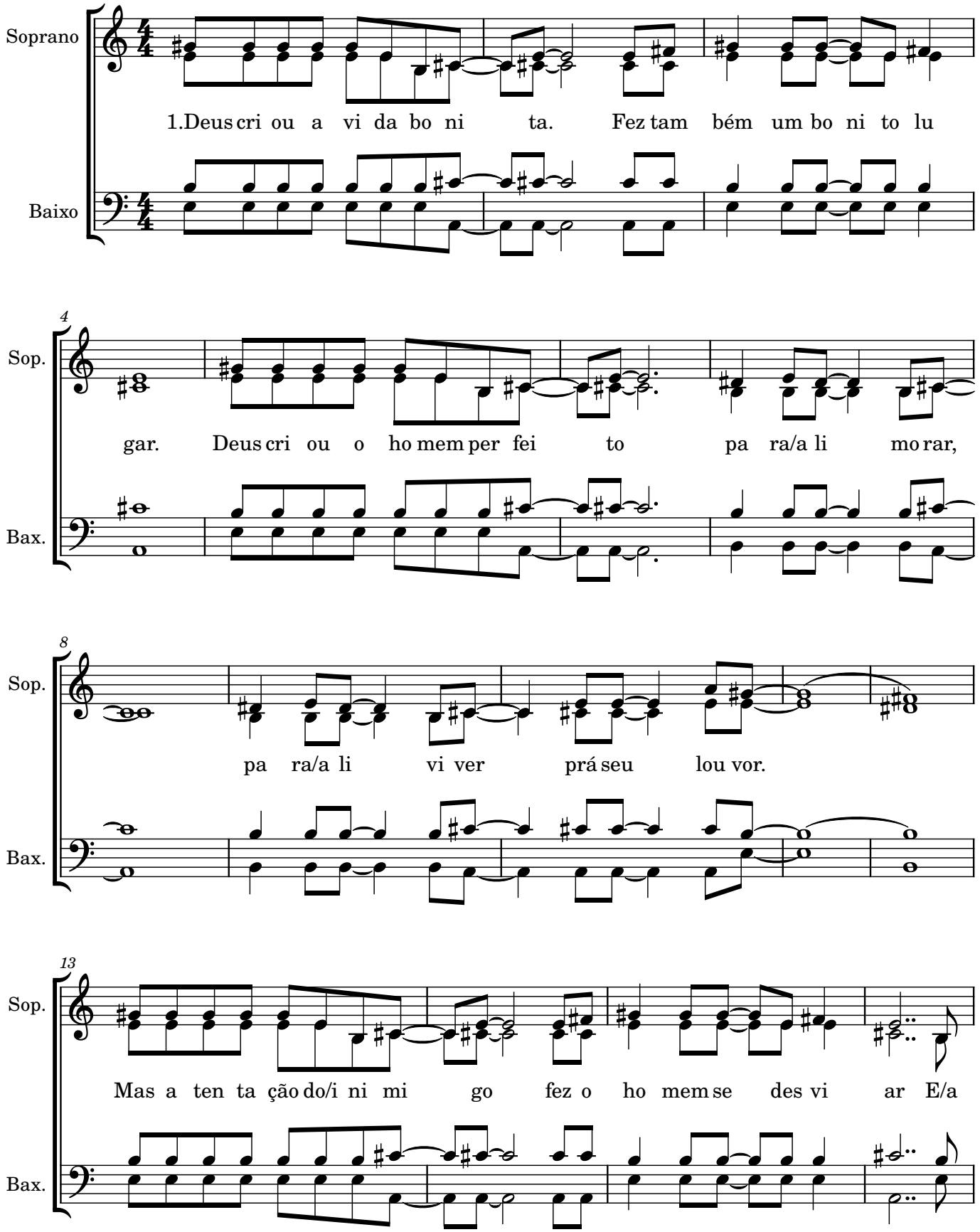

17

Sop.

que la ci da de bo ni ta viu se a fas tar.

Bax.

21

Sop.

Viu des mo ro nar a su a paz. Há um ri

Bax.

Ah!

26

Sop.

o cu jas cor ren tes a le gram a ci da de de Deus.

Bax.

Ah! Ah!

30

Sop.

Há um ri... o cu jas cor ren tes a

Bax.

Ah! Ah! Ah!

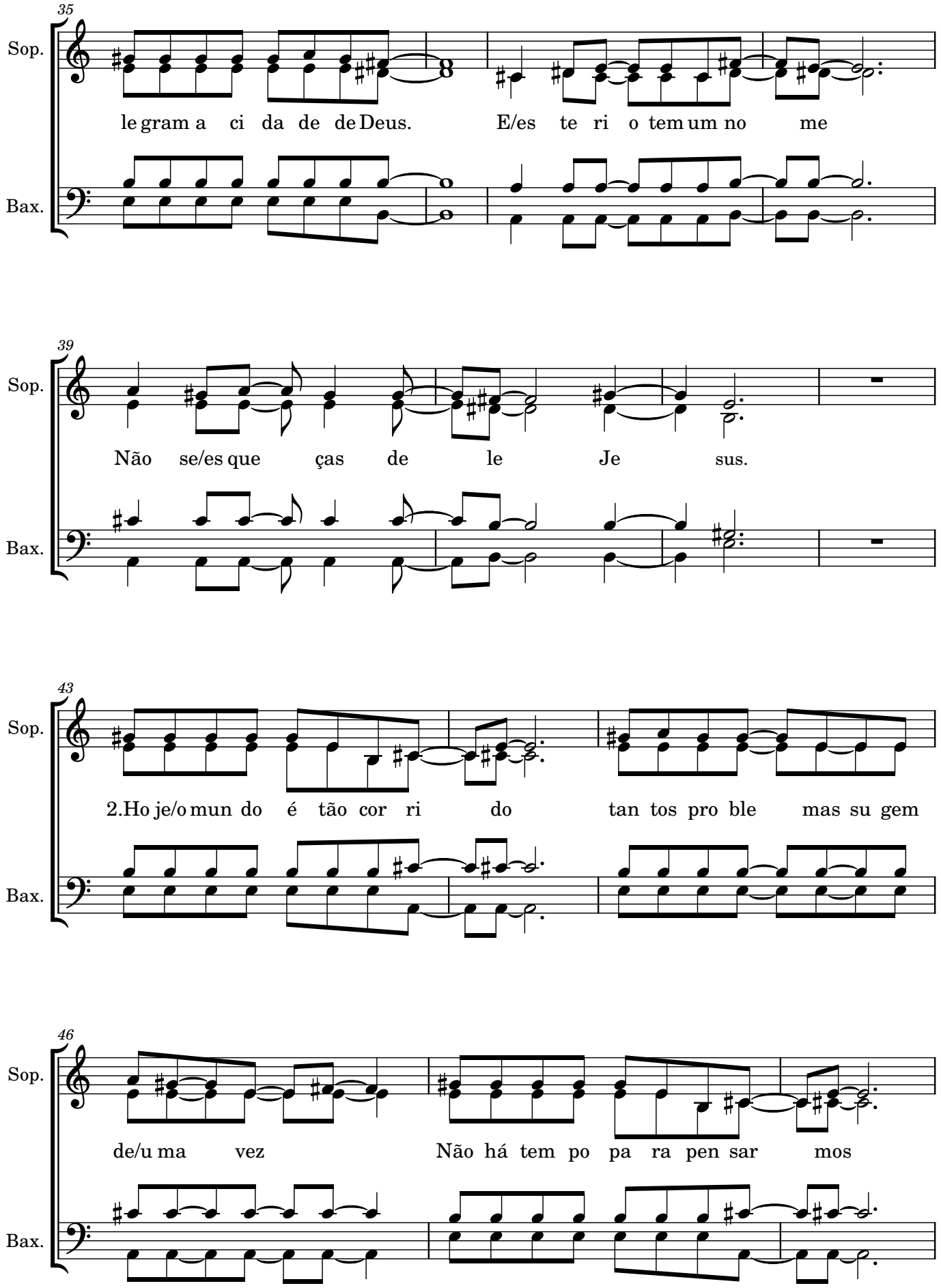
35
Sop.
Bax.
le gram a ci da de de Deus. E/es te ri o tem um no me
39
Sop.
Bax.
Não se/es que ças de le Je sus.
43
Sop.
Bax.
2.Ho je/o mun do é tão cor ri do tan tos pro ble mas su gem
46
Sop.
Bax.
de/u ma vez Não há tem po pa ra pen sar mos

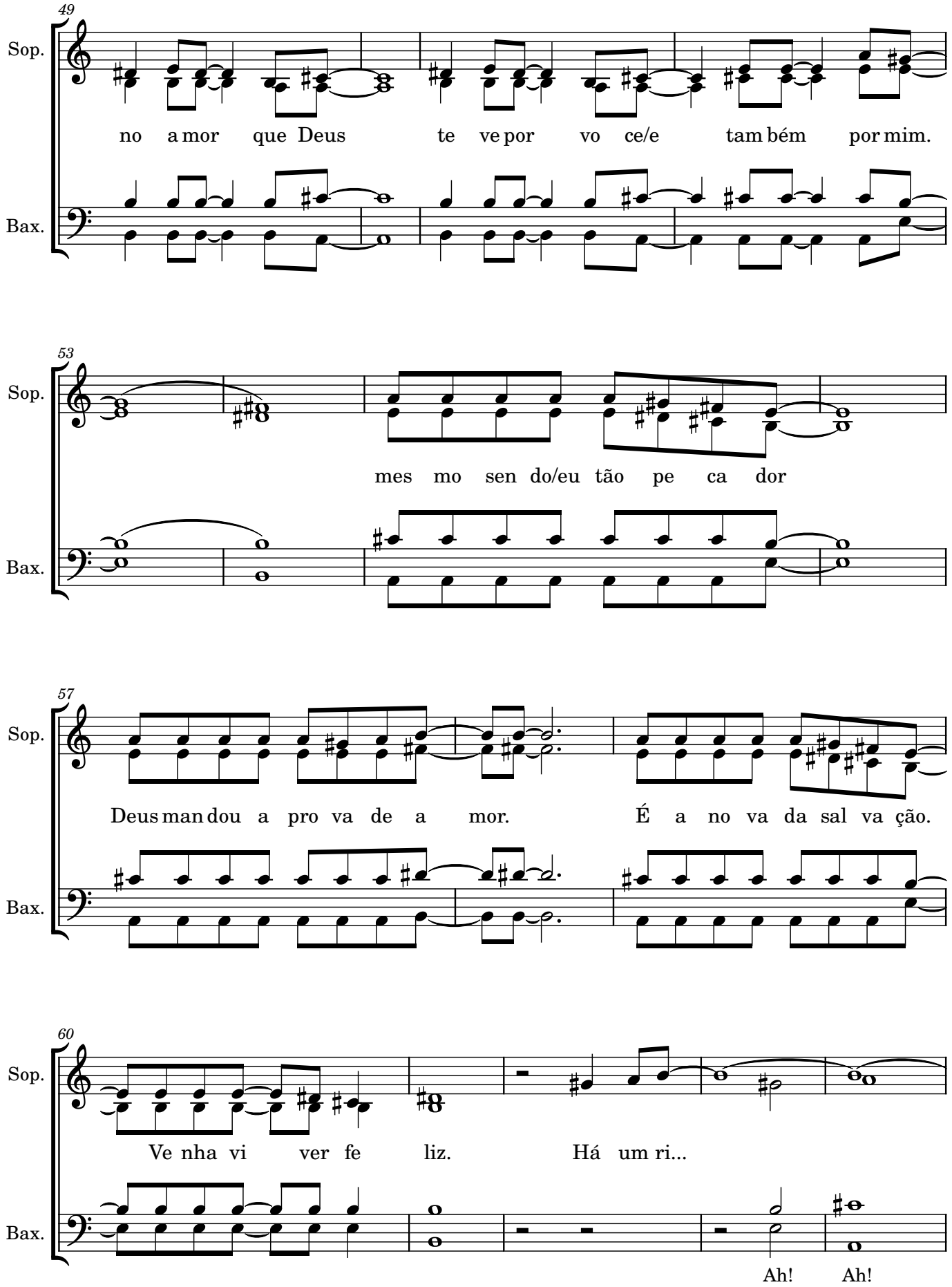
49
Sop.
no a mor que Deus te ve por vo ce/e tam bém por mim.
Bax.
53
Sop.
mes mo sen do/eu tão pe ca dor
Bax.
57
Sop.
Deus man dou a pro va de a mor. É a no va da sal va ção.
Bax.
60
Sop.
Ve nha vi ver fe liz. Há um ri...
Bax.
Ah! Ah!

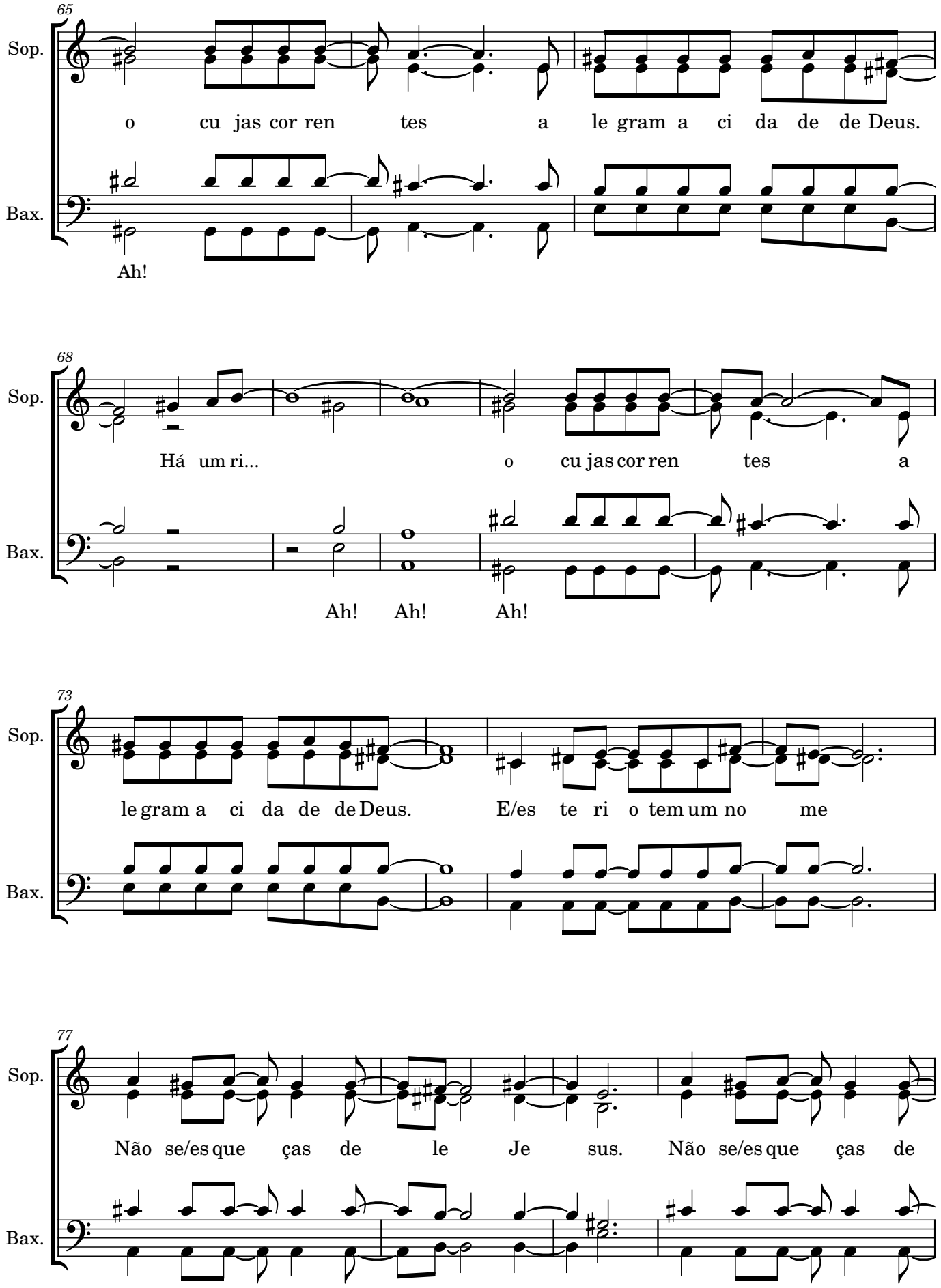
65
Sop.
o cu jas cor ren tes a le gram a ci da de de Deus.
Bax.
Ah!
68
Sop.
Há um ri... o cu jas cor ren tes a
Bax.
Ah! Ah! Ah!
73
Sop.
le gram a ci da de de Deus. E/es te ri o tem um no me
Bax.
77
Sop.
Não se/es que ças de le Je sus. Não se/es que ças de
Bax.

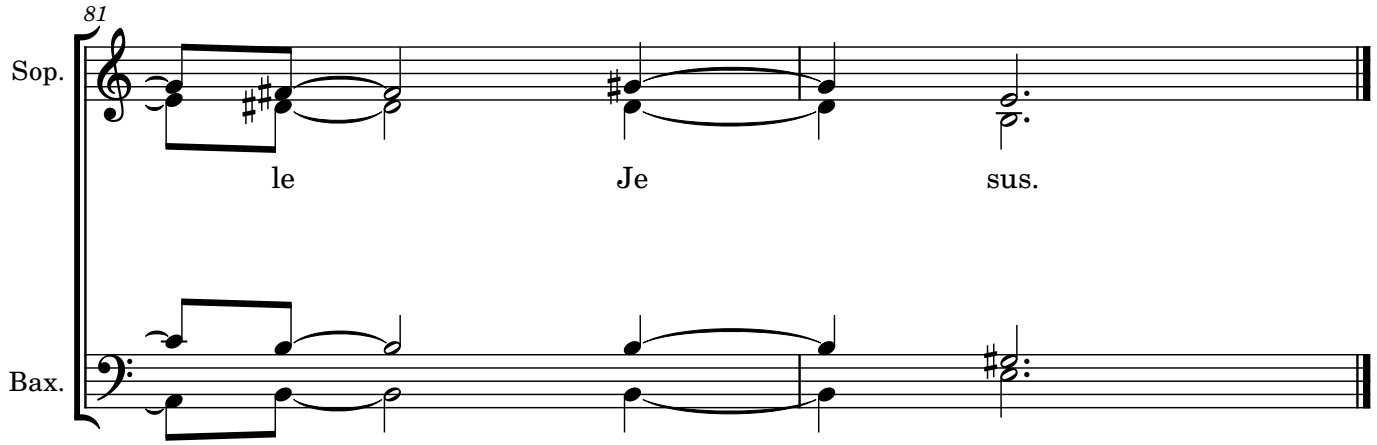
81
Sop.
le
Je
sus.
Bax.

Soprano

CIDADE DE DEUS

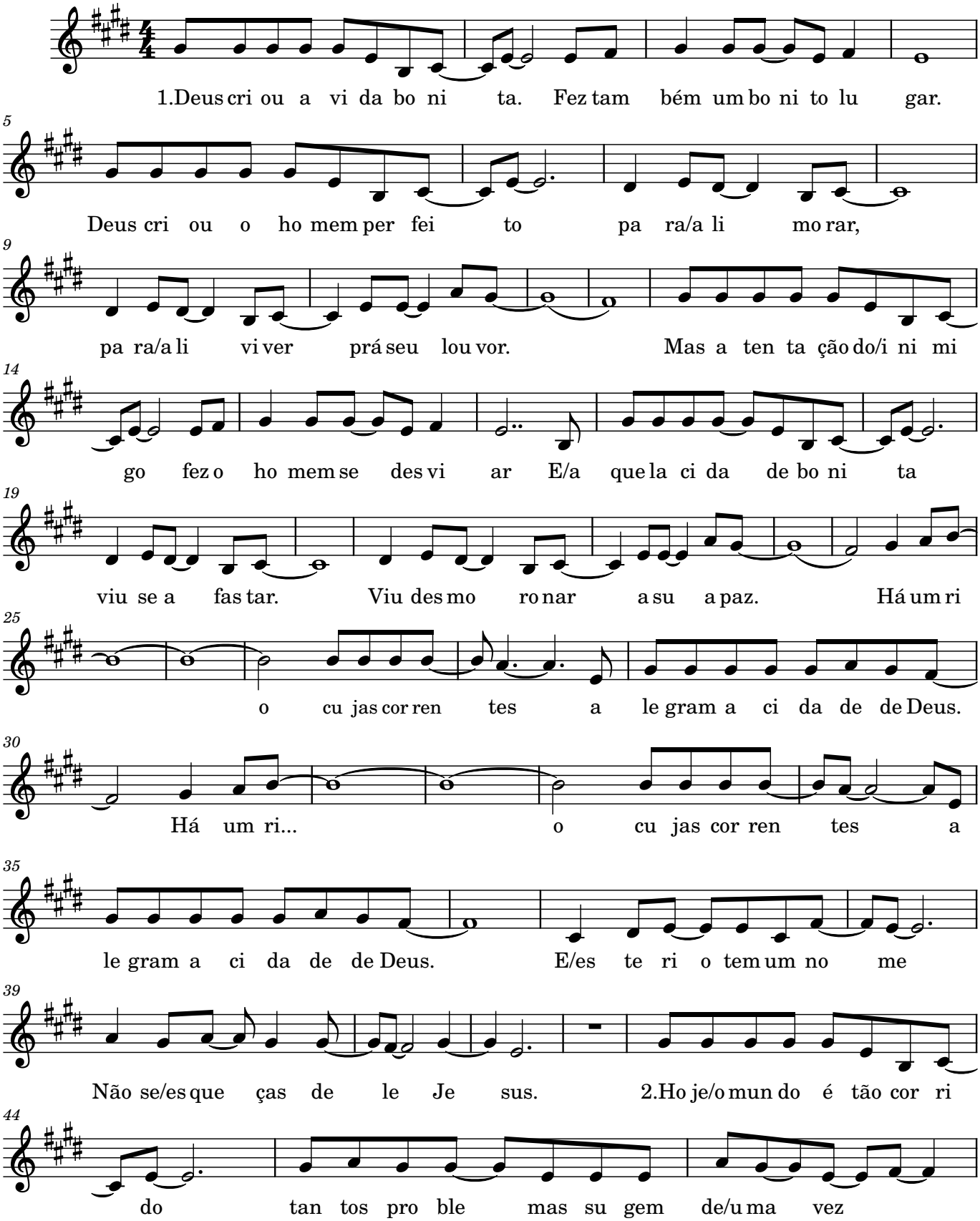

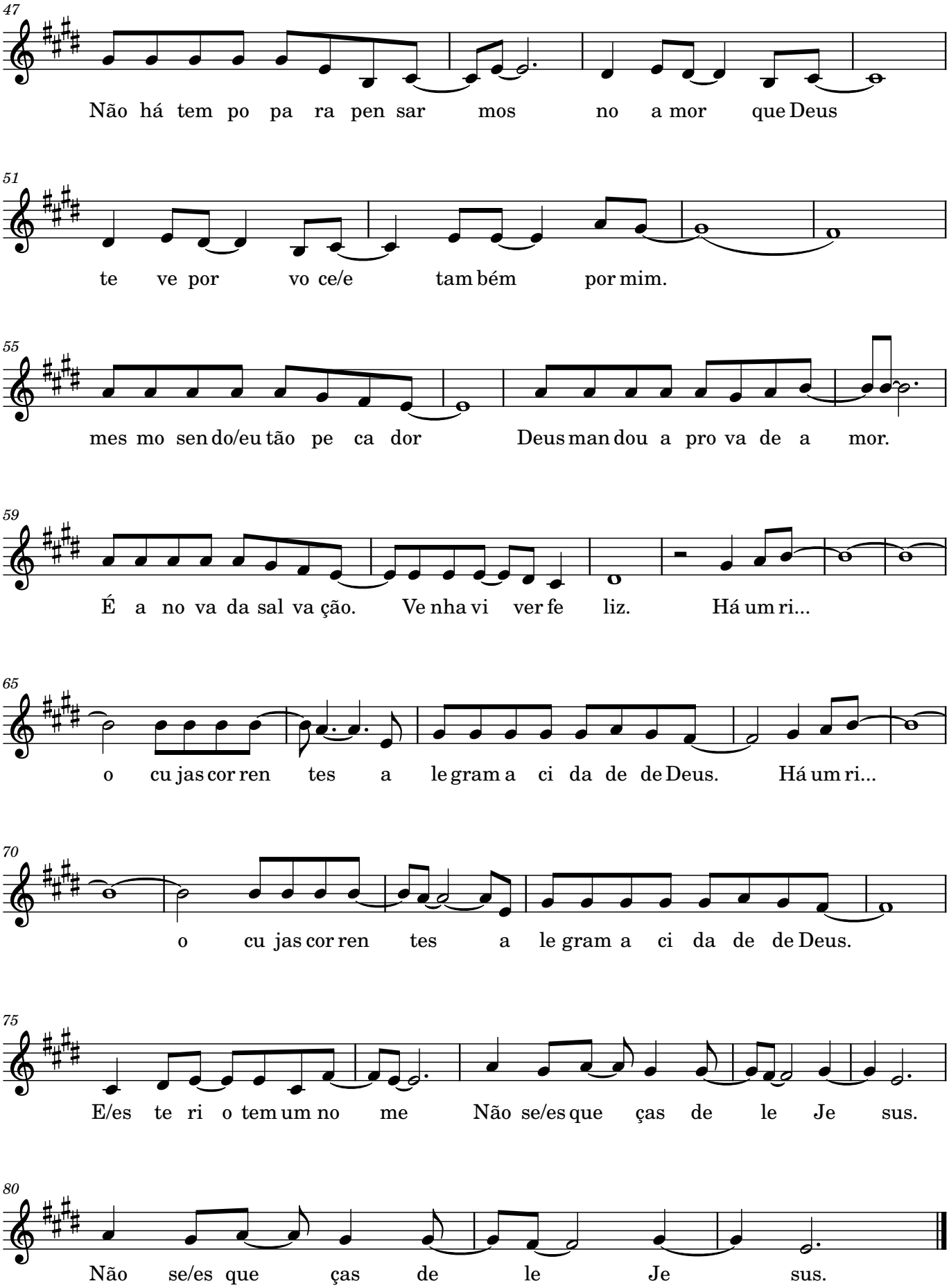
47
Não há tem po pa ra pen sar mos no a mor que Deus
51
te ve por vo ce/e tam bém por mim.
55
mes mo sen do/eu tão pe ca dor Deus man dou a pro va de a mor.
59
É a no va da sal va ção. Ve nha vi ver fe liz. Há um ri...
65
o cu jas cor ren tes a le gram a ci da de de Deus. Há um ri...
70
o cu jas cor ren tes a le gram a ci da de de Deus.
75
E/es te ri o tem um no me Não se/es que ças de le Je sus.
80
Não se/es que ças de le Je sus.

Alto

CIDADE DE DEUS

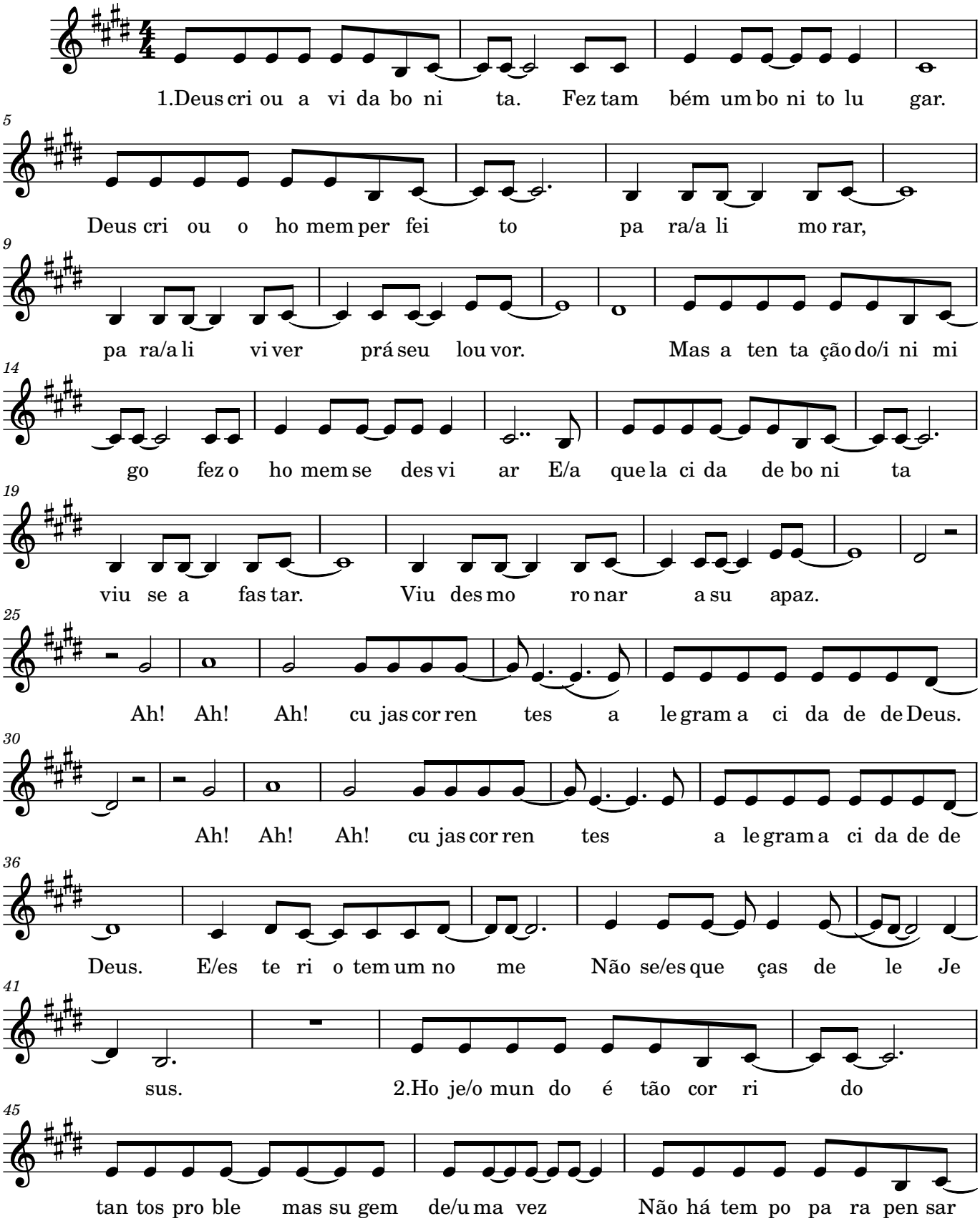

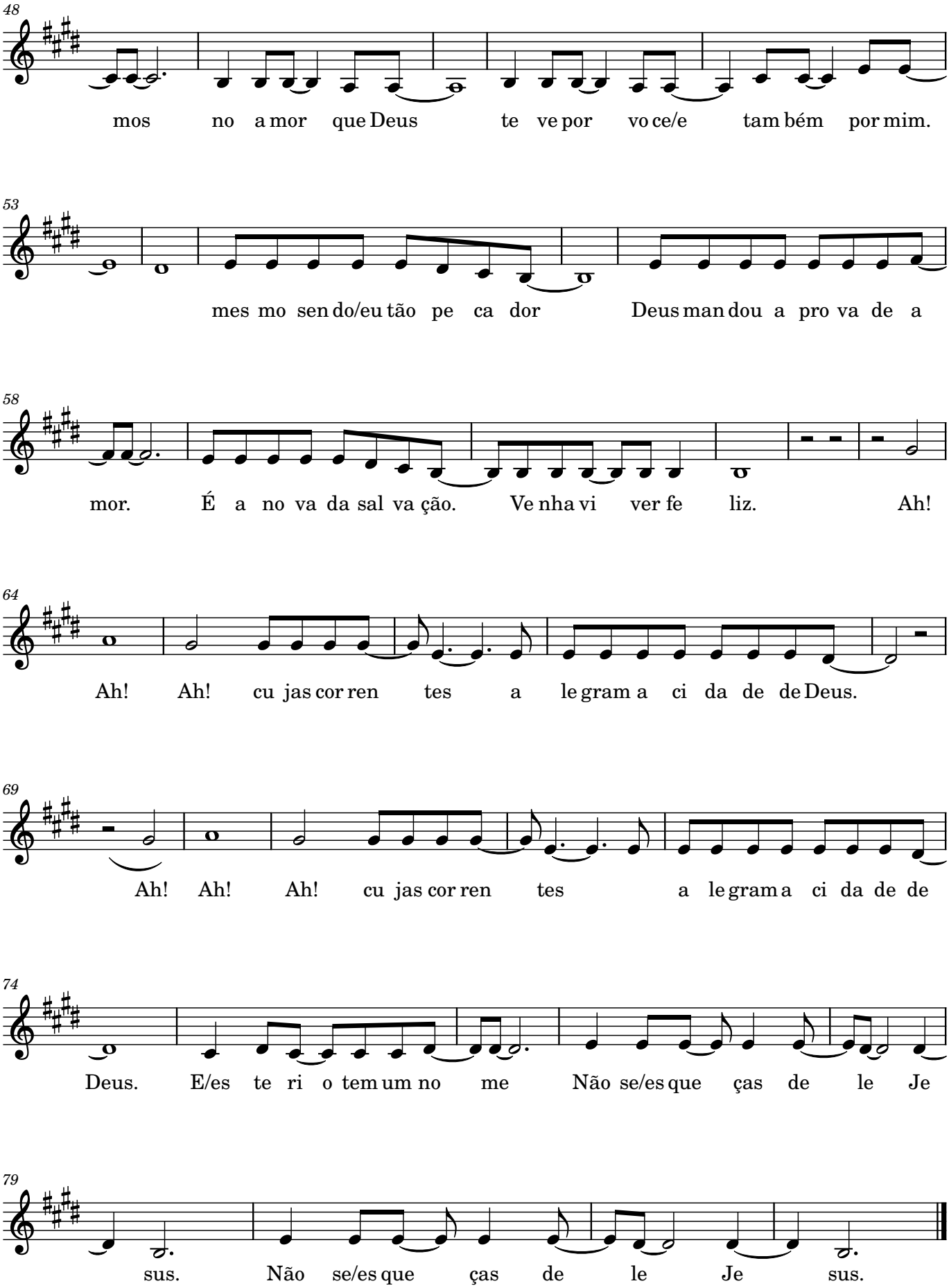
48
mos no a mor que Deus te ve por vo ce/e tam bém por mim.
53
mes mo sen do/eu tão pe ca dor Deus man dou a pro va de a
58
mor. É a no va da sal va ção. Ve nha vi ver fe liz. Ah!
64
Ah! Ah! cu jas cor ren tes a le gram a ci da de de Deus.
69
Ah! Ah! Ah! cu jas cor ren tes a le gram a ci da de de
74
Deus. E/es te ri o tem um no me Não se/es que ças de le Je
79
sus. Não se/es que ças de le Je sus.

Tenor

CIDADE DE DEUS

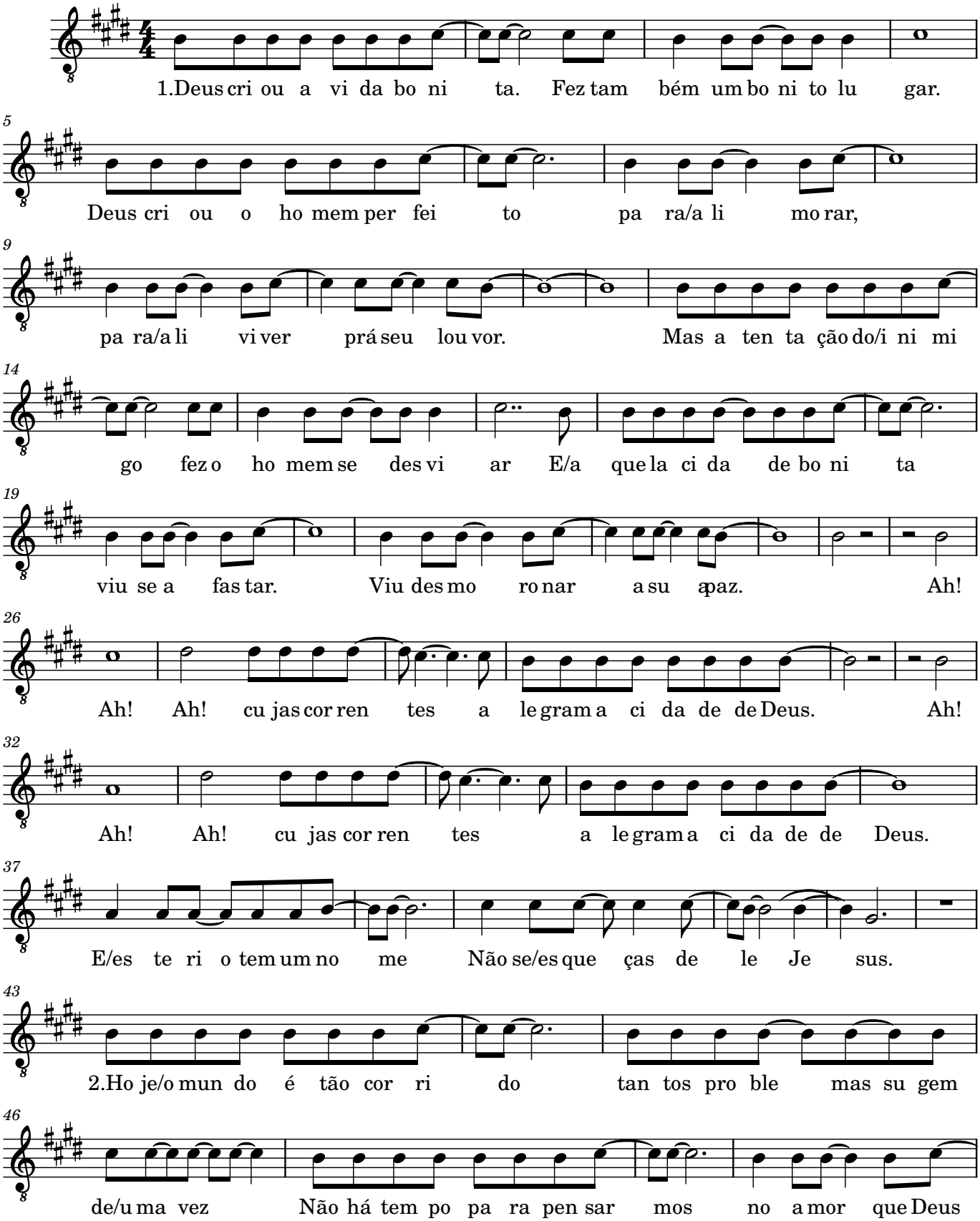

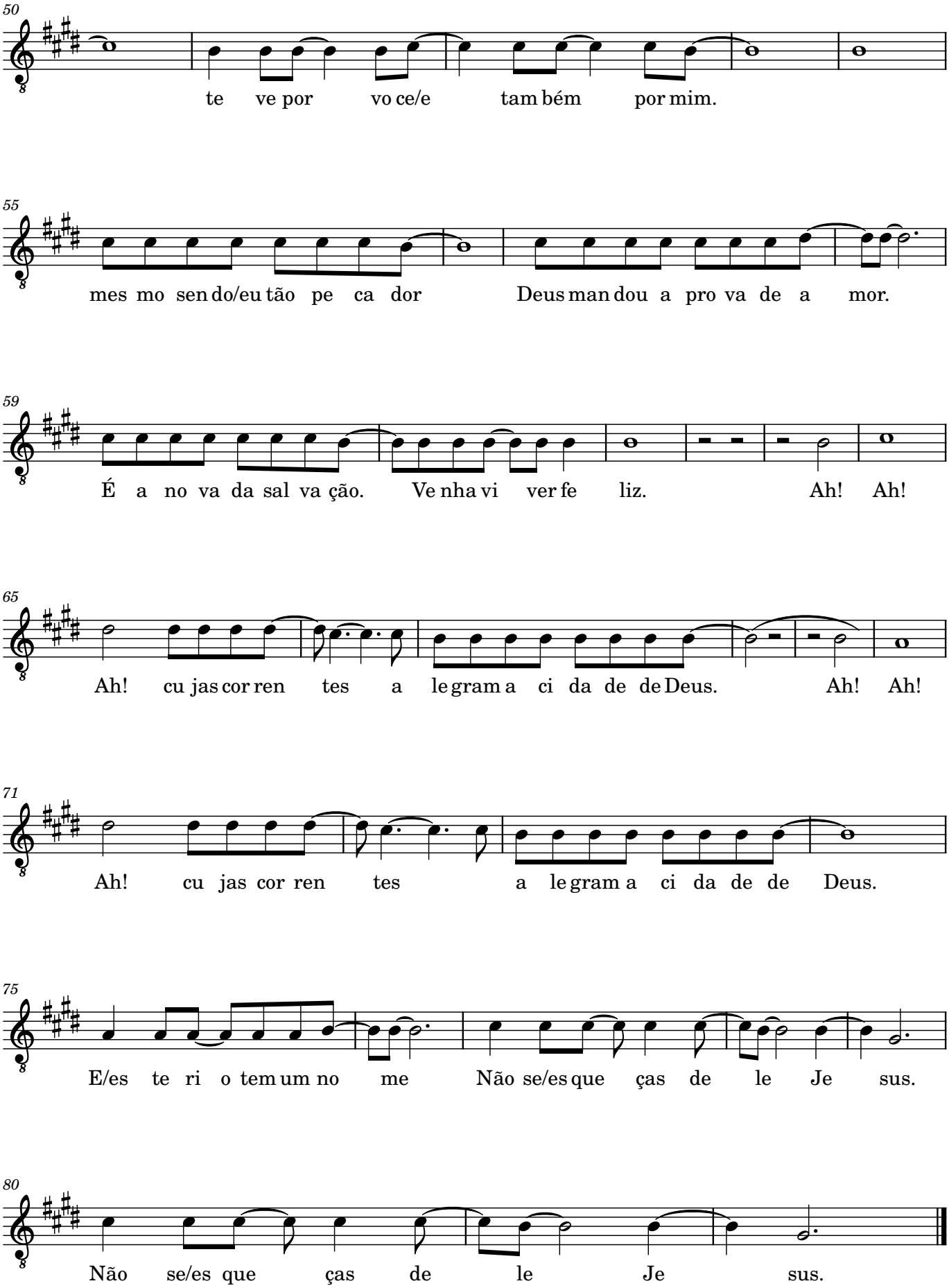
50
te ve por vo ce/e tam bém por mim.
55
mes mo sen do/eu tão pe ca dor Deus man dou a pro va de a mor.
59
É a no va da sal va ção. Ve nha vi ver fe liz. Ah! Ah!
65
Ah! cu jas cor ren tes a le gram a ci da de de Deus. Ah! Ah!
71
Ah! cu jas cor ren tes a le gram a ci da de de Deus.
75
E/es te ri o tem um no me Não se/es que ças de le Je sus.
80
Não se/es que ças de le Je sus.

Bass

CIDADE DE DEUS

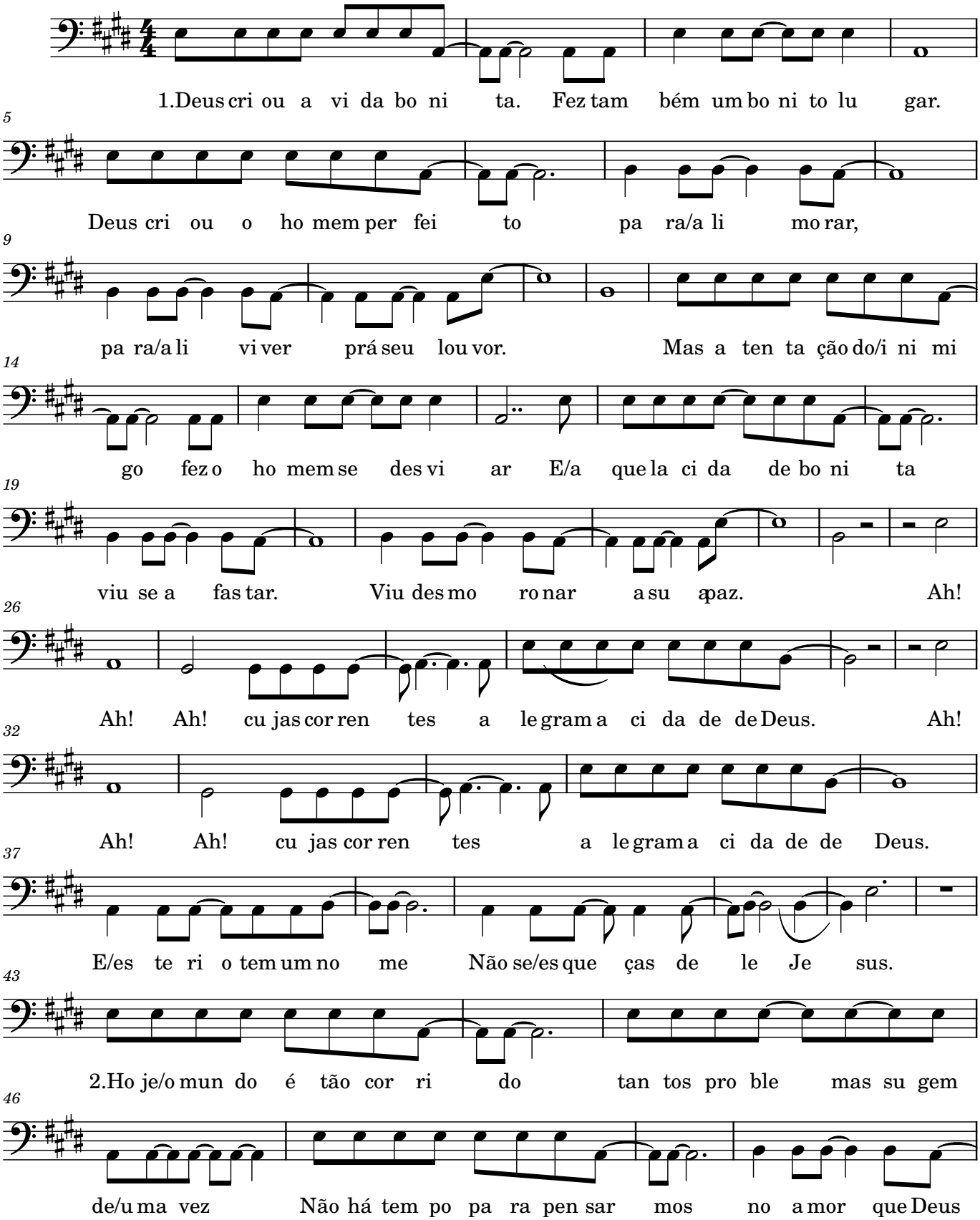

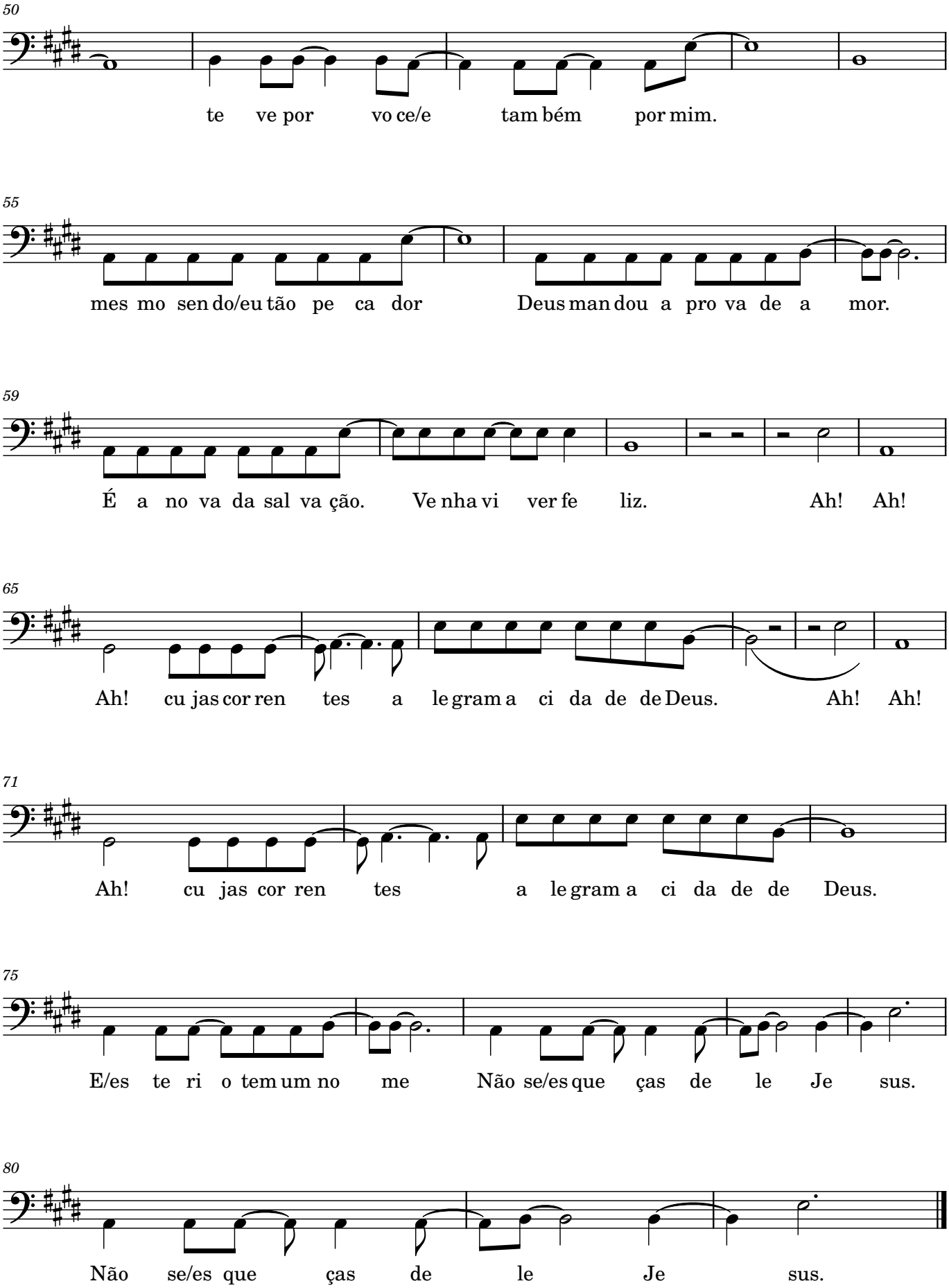
50
te ve por vo ce/e tam bém por mim.
55
mes mo sen do/eu tão pe ca dor Deus man dou a pro va de a mor.
59
É a no va da sal va ção. Ve nha vi ver fe liz. Ah! Ah!
65
Ah! cu jas cor ren tes a le gram a ci da de de Deus. Ah! Ah!
71
Ah! cu jas cor ren tes a le gram a ci da de de Deus.
75
E/es te ri o tem um no me Não se/es que ças de le Je sus.
80
Não se/es que ças de le Je sus.